

Venerdì 24 giugno 2016

primo piano molise

Alla scoperta del Molise, Capracotta meta della gita sociale della Falco

BOJANO. "Alla scoperta del Molise": è la gita sociale che ogni anno viene organizzata dall'associazione ambientalista Falco per i suoi soci e simpatizzanti. L'iniziativa, giunta alla 15^a edizione, ha lo scopo culturale di far conoscere stupendi luoghi regionali nonché di zone limitrofe, e non solo. La gita, infatti, oltre a garantire una serie di divertimenti ai partecipanti, dà la possibilità di conoscere e familiarizzare con tante persone, e quindi promuove una forma di aggregazione sociale.

Quest'anno la gita si svolgerà domenica 10 luglio, il programma prevede una visita al 'Giardino della flora appenninica' di Capracotta in provincia di Isernia. Costituito nel 1963 su idea di Valerio Giacomini e realizzato da Paolo Pizzolongo, esso è posto a 1.525 metri sul livello del mare ed è tra i più alti d'Italia. Si fregia del simbolo dell'Acero di Lobelius, albero molto diffuso nei boschi molisani ed esclusivo dell'Appennino centro-meridionale. Si estende su una superficie di oltre dieci ettari fino ai margini di una foresta di abete bianco - estremo lascito dell'era quaternaria - che riveste il versante settentrionale di Monte Campo.

Il Giardino è un orto botanico naturale, in cui vengono conservate e tutelate le specie vegetali della flora autoctona dell'Appennino centro-meridionale. Grazie alle diverse caratteristiche del terreno, ospita numerosi habitat naturali, dal palustre al rupicolo, dalla faggeta all'arbusteto. Il Consorzio, costituito nel 2003, tra l'Università degli studi del Molise, il Comune di Capracotta e la Regione Molise, ne assicura la promozione e la gestione attraverso il Dipartimento di Bioscienze e Territorio dell'Unimol con sede a Pesche.

Il Giardino è impegnato in diversi progetti di ricerca e di conservazione della biodiversità. La seconda destinazione, invece, è Vastogirardi, presso il camping Cerritelli, dove i partecipanti potranno consumare il pranzo al sacco con possibilità di poter degustare anche una porzione di pezzata al costo di 7 euro cucinata dalla struttura ospitante. Ovviamente la giornata si concluderà con musica e balli.

Lo scorso anno la gita fu organizzata alla meravigliosa Riserva naturale regionale "Cascate del Rio Verde", Oasi Wwf che si trova in territorio di Borrello (CH), al confine con il Molise. Negli altri anni con la gita sono stati visi-

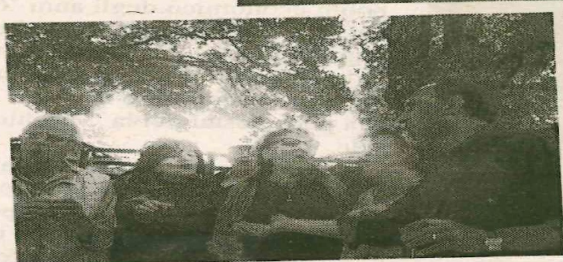
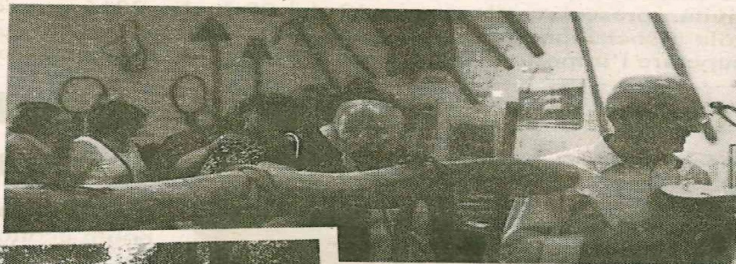

tati altri luoghi stupendi, quali Bagnoli del Trigno, Castel del Giudice, Castel San Vincenzo, la Riserva di Montedimezzo, i castelli di Gambatesa, Venafro, Civitacampomariano e Monteroduni con una escursione fuori regione a Scanno in Abruzzo, la centrale di Presenzano e

altre zone turistiche.

La partenza da Bojano è in programma per le ore 8 dal piazzale della chiesa di Monteverde e da piazza Roma, il rientro è previsto in serata. Per prenotazioni contattare i seguenti numeri telefonici: Antonino 331.3755812, Biagio 388.9003076, Giovanni 329.3218536, Regolo 328.5312816.

Per permettere una migliore organizzazione si prega di prenotare entro il 3 luglio prossimo, i posti disponibili sono cento. Il costo del biglietto è di 13 euro.

E.C.